

Garantia **5** ANOS

# TIGGO 2

PREPARE-SE PARA DIRIGIR  
O NOVO SUV DE UMA NOVA MARCA.



No trânsito, a vida vem primeiro.



ESPAÇO INTERNO



VOLANTE MULTIFUNCIONAL



MULTIMÍDIA + CÂMERA DE RÉ



FÁBRICA NO BRASIL

CAOACHERY.COM.BR

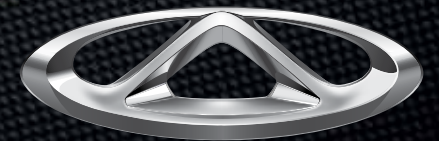

CAOA **CHERY**

QUALIDADE, TECNOLOGIA E DESIGN

	LOOK	ACT	
MOTOR E CÂMBIO			Motor 1.5L VVT - 115cv (etanol)
			Transmissão Manual de 5 marchas
			Bi-combustível
ACABAMENTO EXTERIOR			Rodas de liga leve 16"
			Rodas de liga leve 16" polidas
			Luz indicadora de direção nos retrovisores
			Rack de teto longitudinal
			Aerofólio traseiro
			Limpador/ lavador do vidro traseiro
			Desembaçador do vidro traseiro
ACABAMENTO INTERIOR			DRL - Luz diurna de rodagem
			Bancos em tecido e couro sintético
			Volante revestido em couro
			Para-sol com espelho (motorista e passageiro)
			Porta-copos (dianteiro/traseiro)
			Iluminação do porta-malas
			Freios ABS + EBD
SEGURANÇA			Controle de estabilidade (ESP)
			Controle de tração
			Cintos de segurança dianteiros com regulagem de altura
			Cintos de segurança traseiros de 3 pontos (laterais e central)
			Aviso sonoro para cinto de segurança do motorista
			Aviso sonoro para cinto de segurança do passageiro
			ISOFIX - fixação para cadeira de criança
			Airbag duplo frontal
			Sistema de monitoramento de pressão dos pneus
			Sistema de alarme
			Imobilizador eletrônico do motor
			Apoio de cabeça central traseiro
CONFORTO & TECNOLOGIA			Luzes de neblina traseiras
			Ar-condicionado
			Ar-condicionado automático
			Piloto automático
			Indicador de troca de marchas
			Direção hidráulica
			Assistente de subida
			Sensores de estacionamento traseiros
			Câmera traseira
			Indicador de velocidade limite
		Retrovisores com ajuste elétrico	
		Vidros elétricos dianteiros e traseiros	

	LOOK	ACT	
CONFORTO & TECNOLOGIA			Banco do motorista com regulagem de altura
			Banco traseiro bi-partido 1/3 - 2/3
			Regulagem de altura do volante
			Volante multifuncional
			Tomada 12V
			Teto solar elétrico
			Rádio
			Central Multimídia de 8" com espelhamento de celulares Android e IOS
			Bluetooth®
			Entrada USB
			4 alto-falantes
			Travamento central de portas e porta-malas com controle remoto
			Computador de bordo

### Cores sólidas

Preto

Branco

### Cores metálicas

Prata

Marrom

Azul

# TIGGO 2



CHERY  
QUALIDADE, TECNOLOGIA E DESIGN